Dopo la presentazione ufficiale avvenuta in occasione dei 25 anni dell'azienda giapponese, lo smartbook Toshiba AC100 è stato smontato pezzo per pezzo dai ragazzi di gidinna.com.

L'operazione è stata effettuata con una precisione certosina e documentata con fotografie e **spiegazioni per il disassemblaggio**. A sorpresa, guardando le immagini offerte dai nostri colleghi, ci accorgiamo che internamente **Toshiba AC100** non puo' vantare materiali pregiati, ma solo plastica.

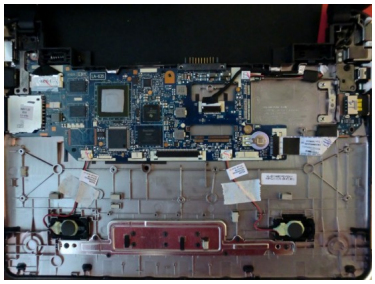

Riconosciamo la piattaforma **Nvidia Tegra 2**, molto compatta come gran parte dei componenti integrati. Non stupisce che la **motherboard sia completamente diversa** dai modelli montati sui netbook Intel-based, e riconosciamo **due slot mini-PCI Express liberi**. A differenza della gran parte dei netbook in commercio, dove i moduli per la connettività wireless a medio e corto raggio (WiFi e Bluetooth) sono collocati sotto la tastiera, in questo caso lo spazio sulla base risulta vuoto.

Fonte: gidinna.com Via: Netbooknews.com